Informe de Resultados 2025

Cuestionario Aprendizaje Socioemocional

Establecimiento: COLEGIO RENE SORIANO BORQUEZ

RBD: 7404

Nombre director o directora: ELIDA DEL CARMEN SEGOVIA JARA

Nombre encargado o encargada: PABLO CÉSAR SEGOVIA AGUILAR

Curso: 4 A

Cantidad de estudiantes que contestaron el cuestionario: 18

Fecha y hora de generación de este informe: 11/02/2026 18:54:26

Evaluación de Cierre

A nivel general, el periodo de Cierre busca entregar información sobre los logros y avances de los aprendizajes académicos y socioemocionales de las y los estudiantes y del trabajo realizado por el establecimiento. Con esta información, docentes y equipos directivos pueden evaluar las acciones realizadas durante el año que finaliza y usar esta información para planificar el año siguiente, promoviendo una formación integral en las y los estudiantes.

Con los resultados del cuestionario sobre el Aprendizaje Socioemocional, los equipos pedagógicos y psicosociales podrán conocer el desarrollo de estos aprendizajes en las y los estudiantes y su percepción respecto de cómo el establecimiento genera acciones para promoverlos.

Recuerde que esta información NO DEBE ser usada para:

- realizar una evaluación psicológica de las y los estudiantes;
- realizar comparaciones con los resultados de los periodos DIA de años anteriores.

En este informe encontrará:

I. Aprendizajes Socioemocionales evaluados y consideraciones para la correcta interpretación de los resultados

II. Descripción y resultados de los Aprendizajes Socioemocionales evaluados

- **Aprendizaje Socioemocional Personal**
  - Resultado global del curso
  - Resultados por pregunta
- **Aprendizaje Socioemocional Comunitario**
  - Resultado global del curso
  - Resultados por pregunta en este aprendizaje y resultado global en las tres habilidades que lo conforman
- **Aprendizaje Socioemocional Ciudadano**
  - Resultado global del curso
  - Resultados por pregunta

III. Resultados en los Aprendizajes Socioemocionales de la Evaluación de Cierre respecto del Diagnóstico

IV. Conclusiones preliminares

I. Aprendizajes Socioemocionales evaluados y consideraciones para la correcta interpretación de los resultados

En la siguiente figura aparece la organización de los Aprendizajes Socioemocionales y sus habilidades asociadas, evaluadas en este Diagnóstico 2025. Se destacan en color las tres habilidades del Aprendizaje Socioemocional Comunitario, de las que se entregaron resultados en Diagnóstico y ahora en Cierre de este año.

Figura 1. *Aprendizajes Socioemocionales y habilidades evaluadas*

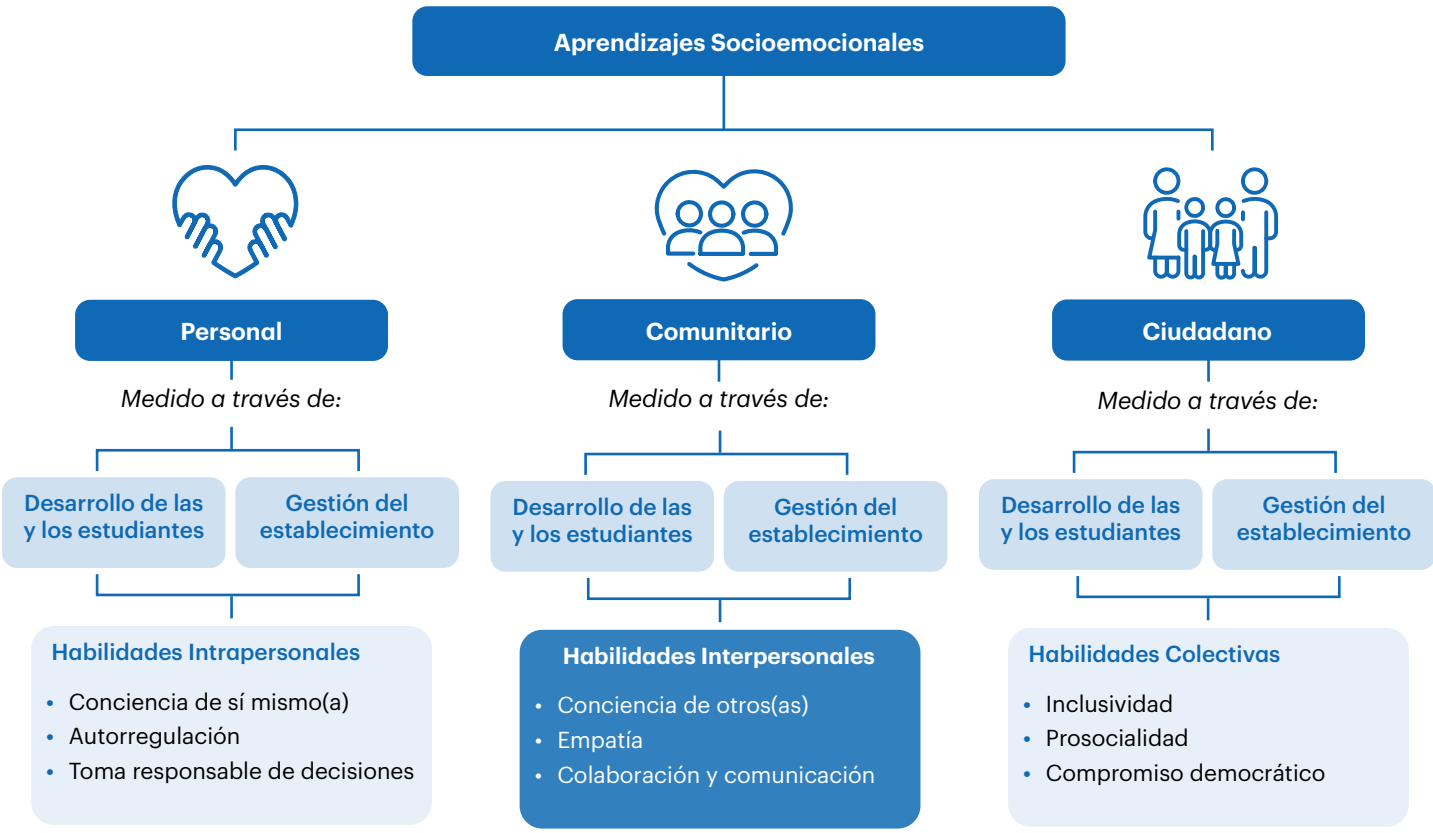

Más información sobre estas habilidades y sus fundamentos, en la sección Recursos del sitio web del DIA.

Para analizar de manera adecuada los resultados, considere la siguiente información:

- **% RF (porcentaje de Respuestas Favorables):** porcentaje de las respuestas de estudiantes que muestran un adecuado desarrollo o una valoración positiva de la gestión.
- **% RNF (porcentaje de Respuestas No Favorables):** porcentaje de las respuestas de estudiantes que muestran un desarrollo o una valoración deficiente.
- **% Nulo/NC (porcentaje de Respuestas Nulas o No Contestadas):** porcentaje de estudiantes que contestaron sin seguir las instrucciones o que no contestaron.

¡Importante!

A continuación se entregan las descripciones y los resultados de los Aprendizajes Socioemocionales evaluados. En el caso del **Aprendizaje Socioemocional Comunitario** aparecen los resultados generales y por pregunta. **Además, se presenta el % RF de las tres habilidades que lo integran**. Es importante indagar en estos aspectos que no solo influyen en el aprendizaje académico de las y los estudiantes, sino que también se relacionan directamente con su bienestar y con la convivencia al interior de la comunidad educativa.

En el caso de los Aprendizajes Socioemocionales Personal y Ciudadano, se entregan los resultados generales y por pregunta.

II. Descripción y resultados de los Aprendizajes Socioemocionales evaluados

Aprendizaje Socioemocional Personal

- **Desarrollo de las y los estudiantes:** capacidad del grupo de estudiantes de reconocer estados emocionales, comunicarlos de forma responsable y tomar decisiones de manera reflexiva.
- **Gestión del establecimiento:** gestión que lleva a cabo el establecimiento para propiciar el desarrollo personal de las y los estudiantes, promoviendo las Habilidades Socioemocionales de: Conciencia de sí mismo(a), Autorregulación y Toma responsable de decisiones.

Resultado global del curso

Tabla 1. *Porcentaje de Respuestas Favorables del curso*

% RF	**Desarrollo de las y los estudiantes en relación a su Aprendizaje Socioemocional Personal**	90.28
	Gestión del establecimiento para el Aprendizaje Socioemocional Personal	87.50

Resultado por pregunta

Tabla 2. *Resultados en preguntas sobre el* ***Desarrollo de las y los estudiantes*** *en relación a su* ***Aprendizaje Socioemocional Personal***

N°	**¿Cuánto te describen las siguientes frases?** % RF: Me describe bastante, Me describe completamente % RNF: No me describe, Me describe poco	% RF	% RNF	% Nulo/NC
1	Sé lo que me pone triste y lo que me pone contento(a).	88.89	11.11	0.00
2	Logro mantener la calma cuando me enojo.	83.33	16.67	0.00
3	Cuando quiero algo con muchas ganas, puedo esperar con calma hasta tenerlo.	100.00	0.00	0.00
4	Pienso en lo que es correcto antes de actuar.	88.89	11.11	0.00

Preguntas guía

- ¿Qué frases presentan mayor % RF y mayor % RNF? ¿Cómo se relacionan estos resultados con lo que observamos en las interacciones entre compañeros(as) durante el año escolar 2025?
- ¿Cómo está el Aprendizaje Socioemocional Personal en las y los estudiantes según su propia percepción?
- ¿Hay algunas frases con alto % RNF o bajo % RF que podrían representar una alerta y que podríamos trabajar con las y los estudiantes el próximo año escolar?
- ¿Qué condiciones podríamos generar el próximo año escolar para promover las capacidades y actitudes con un mayor % RNF?

Tabla 3. *Resultados en preguntas sobre la* ***Gestión del establecimiento*** *para el* ***Aprendizaje Socioemocional Personal***

N°	**¿Cuánto describen a tu colegio las siguientes frases?** % RF: Lo describe bastante, Lo describe completamente % RNF: No lo describe, Lo describe poco	% RF	% RNF	% Nulo/NC
5	En mi colegio mis profesores(as) me ayudan a descubrir lo que me gusta y me motiva.	77.78	22.22	0.00
6	En mi colegio nos enseñan a calmarnos cuando sentimos enojo o tristeza.	88.89	11.11	0.00
7	En mi colegio nos enseñan a expresar nuestras emociones con respeto.	88.89	11.11	0.00
8	En mi colegio nos enseñan a pensar en lo que es correcto antes de actuar.	94.44	5.56	0.00

Preguntas guía

- ¿Qué frases presentan mayor % RF y mayor % RNF? ¿Durante el año 2025 promovimos suficientemente el Aprendizaje Socioemocional Personal al interior de la comunidad escolar?
- ¿Qué frases con mayor % RNF representan una alerta y nos desafía como establecimiento? ¿Por qué?
- ¿Qué estrategias podríamos incorporar el próximo año escolar, a nivel de aula y en el establecimiento, para que las y los estudiantes avancen en su desarrollo personal?

Aprendizaje Socioemocional Comunitario

- **Desarrollo de las y los estudiantes:** capacidad del grupo de estudiantes para identificar y respetar los estados internos de otras personas, actuando de manera apropiada hacia la experiencia de los demás, y creando un ambiente de comunicación y colaboración.
- **Gestión del establecimiento:** gestión que lleva a cabo el establecimiento para propiciar el desarrollo comunitario de las y los estudiantes, promoviendo las Habilidades Socioemocionales de: Conciencia de otros(as), Empatía y Colaboración y comunicación.

Resultado global del curso

Tabla 4. *Porcentaje de Respuestas Favorables del curso*

% RF	**Desarrollo de las y los estudiantes en relación a su Aprendizaje Socioemocional Comunitario**	91.20
	Gestión del establecimiento para el Aprendizaje Socioemocional Comunitario	97.69

Resultados por pregunta en este aprendizaje y resultado global en las tres habilidades que lo conforman

Conciencia de otros(as)

Tabla 5. *Resultados por pregunta y general para el* ***Desarrollo de las y los estudiantes*** *en la habilidad* ***Conciencia de otros(as)***

N°	¿Cuánto te describen las siguientes frases? % RF: Me describe bastante, Me describe completamente % RNF: No me describe, Me describe poco	% RF	% RNF	% Nulo / NC	Habilidad interpersonal	% RF
9	Me doy cuenta cuando un compañero o compañera se siente triste o enojado(a).	77.78	22.22	0.00	**Desarrollo de la Conciencia de otros(as):** capacidad de las y los estudiantes para identificar, registrar y conocer las emociones y perspectivas de otros(as), reconociendo diferencias y similitudes.	90.28
10	Cuando alguien me habla, le pongo mucha atención.	88.89	11.11	0.00		
11	Pongo atención a mis compañeros y compañeras para saber cómo se sienten.	94.44	5.56	0.00		
12	Me doy cuenta de que las personas tenemos ideas y gustos diferentes.	100.00	0.00	0.00		

Preguntas guía

- El % RNF en el desarrollo de la *Conciencia de otros(as)*, ¿representa una alerta? ¿Por qué?
- ¿Hay alguna frase en esta habilidad interpersonal que su alto % RNF o bajo % RF sea preocupante? ¿Qué razones podrían explicar estos resultados?
- ¿Qué acciones podríamos implementar para fortalecer la *Conciencia de otros(as)* en las y los estudiantes durante el próximo año escolar?

Tabla 6. *Resultados por pregunta y general para la* ***Gestión del establecimiento*** *en la habilidad* ***Conciencia de otros(as)***

N°	**¿Cuánto describen a tu colegio las siguientes frases?** % RF: Lo describe bastante, Lo describe completamente % RNF: No lo describe, Lo describe poco	% RF	% RNF	% Nulo / NC	Habilidad interpersonal	% RF
13	En mi colegio nos ayudan a darnos cuenta de lo que sienten mis compañeros y compañeras.	100.00	0.00	0.00	**Gestión de la Conciencia de otros(as):** acciones que lleva a cabo el establecimiento para fomentar en las y los estudiantes su capacidad de identificar, registrar y conocer las emociones y perspectivas de otros(as), reconociendo diferencias y similitudes.	98.61
14	Mis profesores(as) nos dicen que hay que poner atención cuando mis compañeros y compañeras están hablando.	94.44	5.56	0.00		
15	Mis profesores(as) nos enseñan a respetar los sentimientos de los compañeros y las compañeras.	100.00	0.00	0.00		
16	En el colegio me enseñan que los compañeros y las compañeras pueden pensar diferente a mí.	100.00	0.00	0.00		

Preguntas guía

- El % RF en la gestión de la *Conciencia de otros(as)* de las y los estudiantes, ¿se relaciona con las acciones que hemos realizado como establecimiento para promover esta habilidad?
- ¿Hay alguna frase en la percepción de la gestión de esta habilidad interpersonal que represente una alerta y nos desafíe como establecimiento? ¿Por qué?
- ¿Qué acciones podríamos implementar de manera transversal en el establecimiento para fortalecer la *Conciencia de otros(as)* de las y los estudiantes durante el próximo año escolar?

Empatía

Tabla 7. *Resultados por pregunta y general para el* ***Desarrollo de las y los estudiantes*** *en la habilidad* ***Empatía***

N°	**¿Cuánto te describen las siguientes frases?** % RF: Me describe bastante, Me describe completamente % RNF: No me describe, Me describe poco	% RF	% RNF	% Nulo / NC	Habilidad interpersonal	%RF
17	Siento alegría cuando a otras personas les pasan cosas buenas.	94.44	5.56	0.00	**Desarrollo de la Empatía:** capacidad de las y los estudiantes de comprender las emociones y los sentimientos de otros(as), actuando de manera complementaria con la experiencia de las demás personas.	91.67
18	Tengo cuidado con lo que digo y hago, para no herir a otras personas.	94.44	5.56	0.00		
19	Si un(a) compañero(a) está **enojado(a),** pienso en qué se podría hacer para que se sienta mejor.	83.33	16.67	0.00		
20	Si un(a) compañero(a) está **triste,** intento hacer o decir algo para que se sienta mejor.	94.44	5.56	0.00		

Preguntas guía

- El % RNF en el desarrollo de la *Empatía*, ¿representa una alerta? ¿Por qué?
- ¿Hay alguna frase en esta habilidad interpersonal que su alto % RNF o bajo % RF sea preocupante? ¿Qué razones podrían explicar estos resultados?
- ¿Qué acciones podríamos implementar para fortalecer la *Empatía* de las y los estudiantes durante el próximo año escolar?

Tabla 8. *Resultados por pregunta y general para la* ***Gestión del establecimiento*** *en la habilidad* ***Empatía***

N°	¿Cuánto describen a tu colegio las siguientes frases? % RF: Lo describe bastante, Lo describe completamente % RNF: No lo describe, Lo describe poco	% RF	% RNF	% Nulo / NC	Habilidad interpersonal	% RF
21	En el colegio nos ayudan a entender lo que sienten las demás personas.	100.00	0.00	0.00	**Gestión de la Empatía:** acciones que lleva a cabo el establecimiento para fomentar en las y los estudiantes su capacidad de comprender las emociones y los sentimientos de otros(as), actuando de manera complementaria con la experiencia de las demás personas.	95.83
22	En el colegio nos dicen que acompañemos a nuestros(as) compañeros y compañeras cuando están tristes.	100.00	0.00	0.00		
23	En mi colegio conversamos sobre qué podemos hacer cuando alguien se enoja.	88.89	11.11	0.00		
24	En mi colegio nos animan a hacer sentir bien a los y las demás.	94.44	5.56	0.00		

Preguntas guía

- El % RF en la gestión de la *Empatía* de las y los estudiantes, ¿se relaciona con las acciones que hemos realizado como establecimiento para promover esta habilidad?
- ¿Hay alguna frase en la percepción de la gestión de esta habilidad interpersonal que represente una alerta y nos desafíe como establecimiento? ¿Por qué?
- ¿Qué acciones podríamos implementar de manera transversal en el establecimiento para fortalecer la *Empatía* de las y los estudiantes durante el próximo año escolar?

Colaboración y comunicación

Tabla 9. *Resultados por pregunta y general para el* ***Desarrollo de las y los estudiantes*** *en la habilidad* ***Colaboración y comunicación***

N°	**¿Cuánto te describen las siguientes frases?** % RF: Me describe bastante, Me describe completamente % RNF: No me describe, Me describe poco	% RF	% RNF	% Nulo / NC	Habilidad interpersonal	% RF
25	Cuando trabajamos en grupo, hago todo lo que puedo para que nos vaya bien.	94.44	5.56	0.00	**Desarrollo de la Colaboración y comunicación:** capacidad de las y los estudiantes para realizar acciones con y a favor de las otras personas, y de escuchar y expresarse de manera asertiva en un lenguaje verbal y no verbal.	91.67
26	Si tengo problemas con algún compañero o compañera, los puedo solucionar conversando.	88.89	11.11	0.00		
27	Digo mis opiniones, aunque sean diferentes a las de mis compañeros(as).	83.33	16.67	0.00		
28	Cuando trabajamos en grupo, pongo atención a lo que dicen mis compañeros(as) para entender bien sus ideas.	100.00	0.00	0.00		

Preguntas guía

- El % RNF en el desarrollo de la *Colaboración y comunicación,* ¿representa una alerta? ¿Por qué?
- ¿Hay alguna frase en esta habilidad interpersonal que su alto % RNF o bajo % RF sea preocupante? ¿Qué razones podrían explicar estos resultados?
- ¿Qué acciones podríamos implementar para fortalecer la *Colaboración y comunicación* de las y los estudiantes durante el próximo año escolar?

Tabla 10. *Resultados por pregunta y general para la* ***Gestión del establecimiento*** *en la habilidad* ***Colaboración y comunicación***

N°	¿Cuánto describen a tu colegio las siguientes frases? % RF: Lo describe bastante, Lo describe completamente % RNF: No lo describe, Lo describe poco	% RF	% RNF	% Nulo / NC	Habilidad interpersonal	% RF
29	Mis profesores(as) nos enseñan a trabajar en grupo, para lograr un buen resultado.	100.00	0.00	0.00	**Gestión de la Colaboración y comunicación:** acciones que lleva a cabo el establecimiento para fomentar en las y los estudiantes su capacidad de realizar acciones con y a favor de las otras personas, y de escuchar y expresarse de manera asertiva en un lenguaje verbal y no verbal.	98.61
30	En mi colegio nos enseñan a solucionar los problemas conversando.	100.00	0.00	0.00		
31	Mis profesores(as) nos enseñan cómo decir lo que pensamos con respeto.	100.00	0.00	0.00		
32	Mis profesores(as) nos enseñan a escuchar con atención a los y las demás cuando estamos trabajando en grupo.	94.44	5.56	0.00		

Preguntas guía

- El % RF en la gestión de la *Colaboración y comunicación* de las y los estudiantes, ¿se relaciona con las acciones que hemos realizado como establecimiento para promover esta habilidad?
- ¿Hay alguna frase en la percepción de la gestión de esta habilidad interpersonal que represente una alerta y nos desafíe como establecimiento? ¿Por qué?
- ¿Qué acciones podríamos implementar de manera transversal en el establecimiento para fortalecer la *Colaboración y comunicación* de las y los estudiantes durante el próximo año escolar?

Aprendizaje Socioemocional Ciudadano

- **Desarrollo de las y los estudiantes:** capacidad del grupo de estudiantes para respetar y valorar las diferencias y particularidades de las personas, actuando de acuerdo con los valores que están a la base de una convivencia ciudadana, tales como el respeto, la solidaridad y el buen trato, y participando activamente en los acuerdos para la convivencia y el funcionamiento colectivo.
- **Gestión del establecimiento:** gestión que lleva a cabo el establecimiento para propiciar el desarrollo ciudadano de las y los estudiantes, promoviendo las Habilidades Socioemocionales de: Inclusividad, Prosocialidad y Compromiso democrático.

Resultado global del curso

Tabla 11. *Porcentaje de Respuestas Favorables del curso*

% RF	**Desarrollo de las y los estudiantes en relación a su Aprendizaje Socioemocional Ciudadano**	94.44
	Gestión del establecimiento para el Aprendizaje Socioemocional Ciudadano	95.83

Resultados por pregunta

Tabla 12. *Resultados en preguntas sobre el* ***Desarrollo de las y los estudiantes*** *en relación a su* ***Aprendizaje Socioemocional Ciudadano***

N°	**¿Cuánto te describen las siguientes frases?** % RF: Me describe bastante, Me describe completamente % RNF: No me describe, Me describe poco	% RF	% RNF	% Nulo/NC
33	Cuando veo que alguien se queda solo o sola, intento que se junte conmigo o con otras personas (por ejemplo, en un trabajo grupal o en un juego).	94.44	5.56	0.00
34	Ayudo a mis compañeros(as) cuando lo necesitan.	94.44	5.56	0.00
35	Respeto las normas del curso (por ejemplo, los turnos, levantar la mano para hablar, etc.).	94.44	5.56	0.00
36	Me gusta que todos(as) opinen cuando tomamos una decisión de curso (por ejemplo, sobre los paseos, los juegos o las celebraciones).	94.44	5.56	0.00

Preguntas guía

- ¿Qué preguntas presentan un mayor % RF y mayor % RNF? ¿Cómo se relacionan estos resultados con lo que observamos durante el año escolar 2025 en relación al trato entre estudiantes y a su compromiso con los acuerdos tomados en el curso?
- ¿Qué frases con mayor % RNF podrían ayudarnos a identificar acciones y prácticas que faltaron o no fueron suficientes durante el año escolar 2025 en nuestro establecimiento?
- ¿Cómo podemos incentivar a que las y los estudiantes respeten la diversidad y participen activamente en los espacios colectivos el próximo año escolar?

Tabla 13. *Resultados en preguntas sobre la* ***Gestión del establecimiento*** *para el* ***Aprendizaje Socioemocional Ciudadano***

N°	**¿Cuánto describen a tu colegio las siguientes frases?** % RF: Lo describe bastante, Lo describe completamente % RNF: No lo describe, Lo describe poco	% RF	% RNF	% Nulo/NC
37	En mi colegio se preocupan de que nadie se quede solo o sola, por ejemplo, en los recreos y trabajos grupales.	94.44	5.56	0.00
38	Mis profesores(as) nos animan a ayudarnos entre compañeros(as) cuando lo necesitamos.	100.00	0.00	0.00
39	Nos enseñan por qué es importante respetar las normas del curso y del colegio.	94.44	5.56	0.00
40	Mis profesores(as) nos motivan a dar nuestras ideas y opiniones cuando tenemos que tomar una decisión de curso.	94.44	5.56	0.00

Preguntas guía

- ¿Los % RF representan las gestiones que realizamos en el establecimiento durante el año escolar 2025 para promover actitudes en favor de una convivencia participativa y respetuosa?
- Al observar las frases con mayor % RNF, ¿qué desafíos deberíamos plantearnos y cómo deberíamos abordarlos el próximo año escolar?
- ¿Qué instancias deberíamos revisar o generar para que las y los estudiantes se motiven por participar en instancias donde se tomen acuerdos para la convivencia y el funcionamiento colectivo?

III. Resultado en los Aprendizajes Socioemocionales de la Evaluación de Cierre respecto del Diagnóstico

A continuación encontrará los resultados de los Aprendizajes Socioemocionales Personal, Comunitario y Ciudadano de la Evaluación de Cierre en relación a los del periodo de Diagnóstico 2025. En caso de que se evidencie avance en estos resultados, se presenta ◆, y cuando no los haya, se mostrará ◻.
Si el curso no participó en el Diagnóstico, o bien, la cantidad de estudiantes es insuficiente en alguna de las evaluaciones, no es posible presentar los resultados de avance, por lo tanto, en la tabla se presentará el símbolo ⅄.

Si tanto en el periodo de Diagnóstico como en el de Evaluación de Cierre sus resultados se encuentran en torno al 90%, es muy posible que no se identifique avance. Esto no significa que el establecimiento no esté desarrollando un buen trabajo en el ámbito socioemocional, sino que ha mantenido el buen desempeño.

Aprendizaje Socioemocional Personal

Tabla 14. *Avances en la Evaluación de Cierre respecto del Diagnóstico*

Desarrollo de las y los estudiantes en relación a su Aprendizaje Socioemocional Personal	u
Gestión del establecimiento para el Aprendizaje Socioemocional Personal	p

Preguntas guía

- A partir de los resultados, ¿qué foco (Desarrollo o Gestión) del Aprendizaje Socioemocional Personal presenta avance en la Evaluación de Cierre respecto de la de Diagnóstico?
- ¿Qué nos dice la percepción que tienen las y los estudiantes de su propio desarrollo o de la gestión que lleva a cabo el establecimiento para promover el Aprendizaje Socioemocional Personal?
- ¿Qué desafíos implican estos resultados? ¿Qué acciones deberíamos tomar en el establecimiento, para implementar durante el próximo año escolar?

Aprendizaje Socioemocional Comunitario

Tabla 15. *Avances en la Evaluación de Cierre respecto del Diagnóstico*

Desarrollo de las y los estudiantes en relación a su Aprendizaje Socioemocional Comunitario	u
Gestión del establecimiento para el Aprendizaje Socioemocional Comunitario	p

Preguntas guía

- A partir de los resultados, ¿qué habilidad del Aprendizaje Socioemocional Comunitario presenta avance en la Evaluación de Cierre respecto de la de Diagnóstico?
- ¿Qué nos dice la percepción que tienen las y los estudiantes de su propio desarrollo o de la gestión que lleva a cabo el establecimiento para promover las tres habilidades del Aprendizaje Socioemocional Comunitario?
- ¿Qué desafíos implican estos resultados? ¿Qué acciones deberíamos tomar en el establecimiento, para implementar durante el próximo año escolar?

Tabla 16. *Avances de las tres habilidades que conforma el Aprendizaje Socioemocional Comunitario en la Evaluación de Cierre respecto del Diagnóstico*

Conciencia de otros(as)

Desarrollo de las y los estudiantes en la Conciencia de otros(as)	u
Gestión del establecimiento en la Conciencia de otros(as)	p

Empatía

Desarrollo de las y los estudiantes en la Empatía	u
Gestión del establecimiento en la Empatía	p

Colaboración y comunicación

Desarrollo de las y los estudiantes en la Colaboración y comunicación	u
Gestión del establecimiento en la Colaboración y comunicación	p

Preguntas guía

- A partir de los resultados, ¿qué habilidad del Aprendizaje Socioemocional Comunitario presenta avance en la Evaluación de Cierre respecto de la de Diagnóstico?
- ¿Qué nos dice la percepción que tienen las y los estudiantes de su propio desarrollo o de la gestión que lleva a cabo el establecimiento para promover las tres habilidades del Aprendizaje Socioemocional Comunitario?
- ¿Qué desafíos implican estos resultados? ¿Qué acciones deberíamos tomar en el establecimiento, para implementar durante el próximo año escolar?

Aprendizaje Socioemocional Ciudadano

Tabla 17. *Avances en la Evaluación de Cierre respecto del Diagnóstico*

Desarrollo de las y los estudiantes en relación a su Aprendizaje Socioemocional Ciudadano	u
Gestión del establecimiento para el Aprendizaje Socioemocional Ciudadano	p

Preguntas guía

- A partir de los resultados, ¿qué foco (Desarrollo o Gestión) del Aprendizaje Socioemocional Ciudadano presenta un avance en la Evaluación de Cierre respecto de la de Diagnóstico?
- ¿Qué nos dice la percepción que tienen las y los estudiantes de su propio desarrollo o de la gestión que lleva a cabo el establecimiento para promover el Aprendizaje Socioemocional Ciudadano?
- ¿Qué desafíos implican estos resultados? ¿Qué acciones deberíamos tomar en el establecimiento, para implementar durante el próximo año escolar?

IV. Conclusiones preliminares

Luego de revisar y analizar los resultados de cada ámbito evaluado y sus dimensiones con las preguntas guía de este informe, sugerimos sistematizar y concluir el análisis. Para esto, primero señale las principales acciones realizadas durante este año escolar 2025 para promover lo evaluado y luego identifique los principales desafíos que surgen para abordar el próximo año 2026.

Aprendizajes y habilidades			Acciones realizadas	Desafíos identificados
Aprendizaje Socioemocional Personal		Desarrollo de las y los estudiantes		
		Gestión del establecimiento		
Aprendizaje Socioemocional Comunitario	Conciencia de otros(as)	Desarrollo de las y los estudiantes		
		Gestión del establecimiento		
	Empatía	Desarrollo de las y los estudiantes		
		Gestión del establecimiento		
	Colaboración y comunicación	Desarrollo de las y los estudiantes		
		Gestión del establecimiento		
Aprendizaje Socioemocional Ciudadano		Desarrollo de las y los estudiantes		
		Gestión del establecimiento		

Continuemos analizando los resultados

Para profundizar en el análisis de resultados, se invita al equipo de gestión, equipo de convivencia, equipo psicosocial y docentes a revisar material complementario y de orientación, disponible en la sección **Recursos**, del sitio web DIA.

Con esto se espera apoyar el análisis de resultados, priorizar desafíos y definir acciones de mejora para avanzar en la formación integral de las y los estudiantes de su establecimiento.